



INTERRUPÇÃO DE JOGOS FUTSAL

Jogo Nº . . . Dia ___ de ___ de ___ Início ___ h ___

Prova: _____

Visitado (A) _____ Visitante (B) _____

O jogo foi interrompido aos _____ minutos da _____ parte, tempo corrido.
No momento da interrupção a bola encontrava-se _____

O jogo deverá ser recomeçado com _____

(INDICAR A QUEM PERTENCE A BOLA)

2º Árbitro

Indicar local da interrupção com "X"

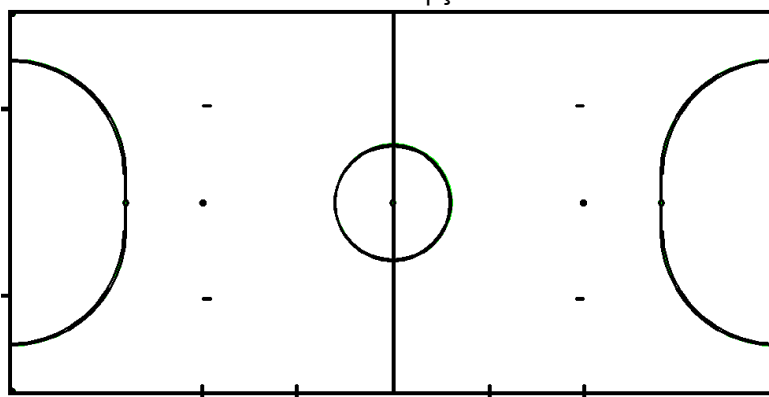

Árbitro

A equipa "A" atuava do lado **ESQUERDO** ou **DIREITO** do árbitro. (RISCAR O QUE NÃO INTERESSA)

O pontapé de saída na 1ª parte pertenceu à equipa **A** ou **B** (RISCAR O QUE NÃO INTERESSA)

RESULTADO, TEMPOS MORTOS E FALTAS ACUMULADAS

RESULTADO: Equipa "A" ___ X ___ Equipa "B"

TEMPOS MORTOS: (CONCEDIDOS) Equipa "A" ___ X ___ Equipa "B"

FALTAS ACUMULADAS: Equipa "A" ___ X ___ Equipa "B"

ADVERTÊNCIAS / EXPULSÕES

	ADVERTÊNCIAS					EXPULSÕES				
Equipa A										
Equipa B										

Feito em ___ de ___ de ___, às ___ h ___ m

O Árbitro _____

O 2.º Árbitro _____

O Cronometrista _____